

NEWSLETTER



Misura 19 "LEADER"



Progetti di cooperazione



Assistenza tecnica



Formazione Professionale



Notizie

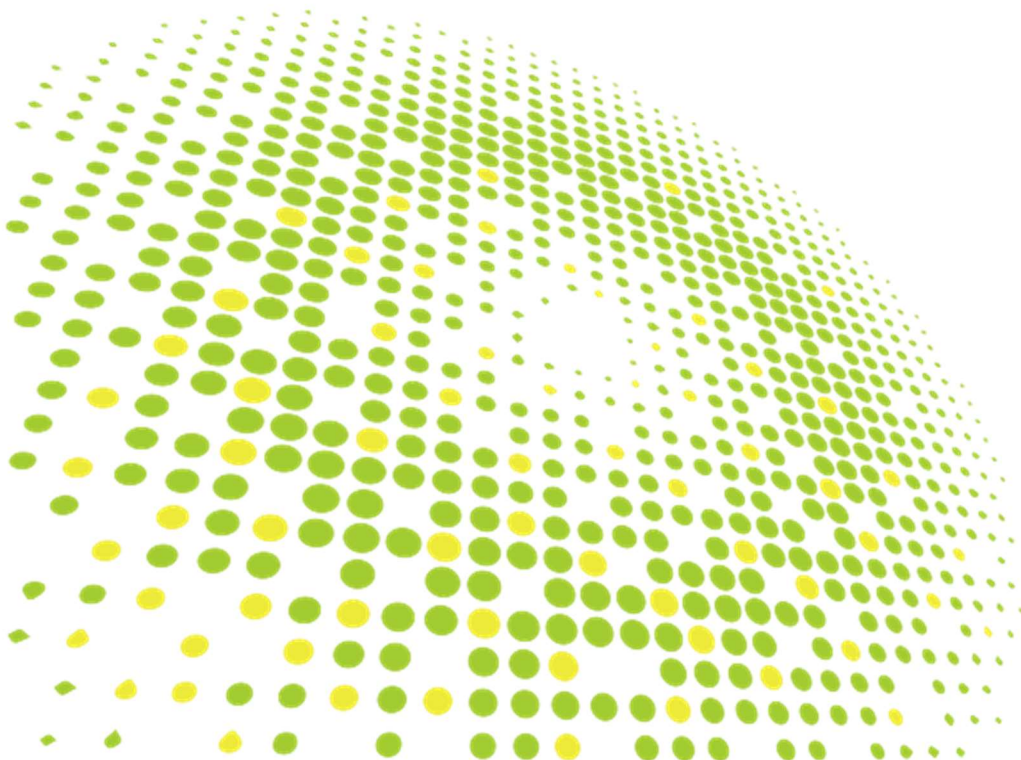



Intervista al Direttore Tecnico del GAL Molise verso il 2000 *Adolfo Fabrizio Colagiovanni*

Approfondimento su risultati raggiunti e nuovi obiettivi

Ad oggi, Molise Verso il 2000 è una società in notevole crescita, grazie a un gruppo composto da professionisti con esperienza e conoscenza gestionale ad ampio raggio.

Sono diversi i progetti in essere a livello regionale ed europeo, mantenendo sempre il territorio del Molise quale punto cardine per la realizzazione progettuale atta alla sua promozione, valorizzazione delle sue eccellenze agroalimentari, turistiche e sulle energie rinnovabili.

Tra i vari progetti segnaliamo, a livello regionale, la gestione come GAL, nell'ambito del PSR Molise 2014/2022, della Misura 19, con la realizzazione del nostro PSL - "Verso il bio Territorio Intelligente, Inclusivo ed Ospitale" che ha interessato 59 comuni del Molise centrale, ottenendo un notevole riscontro partecipativo. Questa misura ha permesso di stimolare i produttori, le imprese, le associazioni del territorio e anche gli enti pubblici a proporre servizi di qualità, tra i quali la realizzazione di piattaforme e-commerce, eventi culturali e gastronomici, la riscoperta di botteghe di mestiere, le offerte turistico ambientali e paesaggi molto variegati, andando a soddisfare le richieste di un vastissimo pubblico con la realizzazione dei bio percorsi.

Per dare continuità a nuove prospettive nel mondo rurale, stiamo predisponendo una serie di attività/incontri per una candidatura sulla nuova programmazione Leader a valere sull'intervento SRG06 del Piano strategico della PAC 2023-2027 e del Complemento di programmazione per lo sviluppo rurale (CSR) della Regione Molise.

Per quanto riguarda la progettualità a livello europeo si è acquisita un'esperienza che permette di essere Leader partner, partner o fornire assistenza tecnica con la realizzazione di vari progetti di iniziativa comunitaria finanziati dal Fondo Europeo di Sviluppo Regionale (FESR) per la cooperazione tra regioni dell'Unione europea (Interreg) e progetti di formazione professione, in cooperazione con partner provenienti da diversi Paesi dell'Unione Europea su temi variegati.



Misura 19 “Sostegno dello Sviluppo Locale LEADER” PSR Molise 2014-2020



Nell'ambito della Sottomisura 19.2 - Sostegno all'esecuzione degli interventi nell'ambito della strategia di sviluppo locale di tipo partecipativo, su n.45 interventi previsti, si hanno n.30 interventi chiusi e n. 15 in fase di realizzazione che registrano un riscontro considerevole dal territorio nelle seguenti azioni:

- **Azione 19.2.2** - *Sostegno alle imprese per lo sviluppo di attività di vendita diretta sul mercato dei consumatori (direct sale to the consumer)* - Azione conclusa con il finanziamento di n.2 Interventi;
- **Azione 19.2.4** - *Campagna di educazione alla buona e sana alimentazione della popolazione dell'area Leader con particolare riferimento a bambini e anziani* - Azione conclusa con il finanziamento di n.1 Intervento;
- **Azione 19.2.5 I edizione** - *Aiuti alle imprese dei comparti agroalimentare, artigianale e turistico per partecipare a rassegne e iniziative promo commerciali regionali e nazionali* - Azione conclusa con il finanziamento di n.2 Interventi;
- **Azione 19.2.6** - *Sostegno alle imprese agricole, dell'artigianato e turistiche per la realizzazione del sito web aziendale, di piattaforme di e-commerce e campagne di marketing su social media* - Azione conclusa con il finanziamento di n.10 Interventi;
- **Azione 19.2.9** - *Sostegno alle “Botteghe dei mestieri”* - Azione conclusa con il finanziamento di n.1 Intervento;
- **Azione 19.2.10** - *Sostegno alle imprese dell'ospitalità che intendono aumentare la performance qualitativa e organizzativa aziendale* - Azione conclusa con il finanziamento di n.1 Intervento;
- **Azione 19.2.14** - *Officine sociali per la valorizzazione del patrimonio identitario territoriale* - Azione conclusa con il finanziamento di n.6 Interventi;
- **Azione 19.2.15 I edizione** - *Sviluppo di azioni educative e di attivazione e sviluppo della resilienza nelle comunità locali e realizzazione di piani di protezione civile* - Azione conclusa con il finanziamento di n.5 Interventi;
- **Azione 19.2.16** - *Bio monitoraggio del territorio con api sentinelle* - Azione conclusa con il finanziamento di n.1 Intervento;

Sono ancora in fase di realizzazione le azioni:

- **Azione 19.2.5 II edizione** - *Aiuti alle imprese dei comparti agroalimentare, artigianale e turistico per partecipare a rassegne e iniziative promo commerciali regionali e nazionali;*
- **Azione 19.2.12 II edizione** - *Realizzazione di bio percorsi per la valorizzazione del patrimonio paesaggistico e rurale dell'area GAL;*
- **Azione 19.2.15 II edizione** - *Sviluppo di azioni educative e di attivazione e sviluppo della resilienza nelle comunità locali e realizzazione di piani di protezione civile;*
- **Azione 19.2.7** - *Creazione e sviluppo del L.I.T. - Laboratorio di innovazione territoriale delle imprese e dei sistemi produttivi;*
- **Azione 19.2.8** - *Realizzazione di progetti faro/dimostrativi per l'innovazione delle imprese e dei sistemi produttivi;*
- **Azione trasversale** a gestione diretta - *propedeutiche alle azioni 19.2.12/19.2.14/19.2.15/19.2.16.*

Azione a gestione diretta 19.2.7 – Creazione e sviluppo del L.I.T. - Laboratorio di innovazione territoriale delle imprese e dei sistemi produttivi.



Proseguono le attività previste dal Laboratorio di innovatività e di imprenditorialità volto a sostenere l'introduzione di innovazioni nelle imprese dei settori agricolo, della trasformazione agroalimentare e dell'artigianato.

Sono state attivate: l'Istituzione della cabina di regia e del comitato tecnico-scientifico del LIT; la progettazione del Laboratorio di Innovazione Territoriale; l'elaborazione di un programma delle attività e delle metodologie proposte e l'organizzazione dei living labs presso l'incubatore di impresa sociale "Antonio Di Lallo" del GAL; Comunicazione e promozione del LIT.

Il GAL Molise Verso il 2000, in collaborazione con FUTURIDEA, ha inteso creare e sviluppare un Laboratorio di Innovazione Territoriale (L.I.T.) quale punto di incontro e di collaborazione tra il mondo della ricerca, dell'impresa e stakeholders locali per implementare soluzioni e progetti innovativi che sostengano lo sviluppo competitivo dei settori agroalimentari, artigianali e manifatturieri ponendo attenzione alla tutela delle risorse ambientali e degli ecosistemi, che ha l'obiettivo di migliorare la capacità e la qualità produttiva delle imprese agricole, della trasformazione agroalimentare e dell'artigianato in ambito rurale, contribuendo ad accrescere le competenze degli operatori locali, ad aumentare il valore aggiunto delle produzioni attraverso innovazioni nel prodotto, nel processo, nell'organizzazione e nel marketing, a migliorare i servizi alle imprese e a valorizzare le biodiversità territoriali.

Con la pubblicazione della manifestazione d'interesse rivolta a imprese e organizzazioni attente all'innovazione dei prodotti e dei processi produttivi dell'agricoltura, artigianato e trasformazione agroalimentare, per la definizione delle aree tematiche d'interesse all'interno di tali settori, sono state raccolte 69 manifestazioni di interesse.



Sottomisura 19.3 – Preparazione e realizzazione delle attività di cooperazione del gruppo di azione locale

Nell'ambito della Misura 19 - Sottomisura 19.3 - Intervento 19.3.1 – Sostegno alla preparazione e realizzazione delle attività di cooperazione del PSR Molise, si è tenuto il primo incontro con le aziende del territorio che hanno manifestato interesse a partecipare alla creazione di una rete di operatori locali per rispondere ai fabbisogni delle PMI sul territorio. L'Azione è volta ad intercettare le necessità e proporre soluzioni concrete attraverso un approccio di filiera sul territorio. Il team del GAL Molise verso il 2000 sta elaborando la proposta progettuale sulla base dei contributi e delle necessità emerse durante gli incontri con i possibili beneficiari.





Progetti del Programma Erasmus+

EcoOlives - Production and marketing of Organic Olives and Olive Oil: EcoOlives



Il progetto EcoOlives intende promuovere la formazione relativa alla coltivazione di olive biologiche e alla produzione di olio biologico.

Nel mese di febbraio 2024, si è svolto a Campobasso, presso la nostra sede, un incontro con i partner provenienti da diverse parti d'Europa (Portogallo, Cipro, Germania, Bulgaria). È stato un incontro carico di ispirazione, abbiamo condiviso idee e tradizioni per coltivare una vera comprensione della storia, della cultura e delle tecniche legate all'olio d'oliva. Durante la visita, abbiamo avuto l'opportunità di parlare di produzione di olio, dall'oliveto alla spremitura. Abbiamo degustato insieme l'olio di oliva molisano con la saggia guida di Marina Colonna, ospitati da Principe delle Baccanti. Gli sguardi brillanti nei volti dei nostri ospiti durante la degustazione dei prodotti molisani sono stati la conferma che stiamo sulla strada giusta e che bisogna preservare e promuovere le ricchezze della nostra regione.



CarboNostrum – Climate-smart agriculture in a changing world



Il progetto CarboNostrum offre ai piccoli e ai giovani agricoltori dell'Europa mediterranea gli strumenti per ripensare o cambiare le loro pratiche di gestione della terra, con l'obiettivo di combattere efficacemente il cambiamento climatico e la desertificazione, aumentando la loro sostenibilità economica. È in corso la produzione del materiale utile al corso di formazione, che sarà presto disponibile su piattaforma.

Sul sito web del progetto è disponibile un elenco di case studies di diverse aziende dei territori coinvolti, con due casi dedicati ad aziende molisane: l'azienda Terra Madre di Fossalto e l'azienda agricola Masseria San Paolo, situata a Jelsi. Dal 19 al 26 Novembre 2023 si è svolto un viaggio studio a Salonico (Grecia) presso Aristotele University of Thessaloniki (AUTH) per testare il modulo pratico del corso di formazione sviluppato dal progetto, affrontando 6 giorni di formazione e visite studio sui temi delle tecniche di agricoltura tradizionale e smart, l'utilizzo dei software GIS per l'analisi del territorio e delle culture e le tecniche di diminuzione di CO2 insieme alla delegazione di studenti e aziende molisane: importante momento di formazione ma anche di incontro, di scambio di idee e di buone pratiche. La varietà di prospettive e background presenti durante l'evento (37 partecipanti da Italia, Spagna, Portogallo, Grecia e Turchia) ha reso ogni discussione e attività un'opportunità unica di apprendimento.





Progetti del Programma Interreg

Nuovi progetti di cooperazione finanziati:

- Programma South Adriatic small scale

- Progetto **GREEN** - l'obiettivo è quello di creare Comunità Locali che permettano ai cittadini, alle imprese e alle amministrazioni di sentirsi parte di un processo proattivo di Collettività Energetica in grado di favorire la coesione sociale e di supportare lo scambio di esperienze e di informazioni per consentire la creazione di modelli comunitari e di produzione di energia sostenibile nell'area del Sud Adriatico (Cooperative di Comunità, Reti di Imprese e Comunità Energetiche) al fine di sfidare la povertà energetica;
- Progetto **NEW ICONS** - l'obiettivo del progetto è quello di migliorare le condizioni quadro per la crescita dell'imprenditoria femminile nel settore del turismo sostenibile. Il risultato principale sarà la creazione di un cluster transfrontaliero di donne imprenditrici del settore turistico, incentrato sulla condivisione di strategie digitali e verdi per lo sviluppo turistico sostenibile;
- Progetto **AWeSOMe PLUS** - l'obiettivo principale del progetto è quello di combinare le competenze sui nuovi materiali, i nuovi concetti e i nuovi modelli di business per superare i limiti del loro uso effettivo e migliorare lo sviluppo di materiali termoisolanti verdi ottenuti da rifiuti agricoli per aumentare il rendimento termico dell'involucro degli edifici;
- Progetto **TOUR** - l'obiettivo del progetto è quello di creare un programma di sensibilizzazione su aspetti specifici dell'impatto del turismo sul paesaggio naturalistico;
- Progetto **SAGRI** - l'obiettivo generale del progetto è quello di facilitare a livello transnazionale l'adozione delle norme che regolano la sicurezza e salute dei lavoratori in linea con i principi delle direttive comunitarie (Direttiva 89/655/CEE del Consiglio del 30 novembre 1989).

- Programma Italia Croazia

- Progetto **DIGIT CP PLAN** - l'obiettivo principale del progetto è la digitalizzazione dei piani di protezione civile, già operativi negli ambiti territoriali di competenza dei PP, per migliorare la capacità degli enti locali di indagare i rischi presenti, di definire modalità operative di intervento comuni in caso di calamità e in particolare, di condividere tutta la pianificazione dell'emergenza con gli altri enti e agenzie preposti al soccorso, per comprimere i tempi di intervento, e con la popolazione.

- Programma Interreg Europe

- Progetto **RENEWAT** – l'obiettivo generale è quello di formare gli attori locali e regionali presenti nei territori dei partner in merito al ripotenziamento dei mulini ad acqua, in modo che questa energia rinnovabile sia chiaramente identificata e sostenuta nelle politiche locali e regionali nell'ambito del mix di energie rinnovabili.

- Programma ADRION

- Progetto **FENESTRAE** - il progetto mira a promuovere la diffusione di innovazioni relative al controllo adattivo dell'involucro edilizio, e in particolare delle finestre, per il risparmio energetico e la riduzione dell'impatto ambientale. Saranno prese in considerazione in particolare le tecnologie foto(elettro)cromiche/elettrocromiche, in combinazione con soluzioni intelligenti. Oltre alle azioni pilota dimostrative, saranno promosse iniziative transnazionali volte a migliorare la cooperazione tra gli attori coinvolti;
- Progetto **BEALERT** – il progetto mira ad affrontare le sfide territoriali comuni in materia di ambiente e protezione civile, identifica le lacune dei sistemi esistenti e rafforza la resilienza nei sistemi di allerta precoce, potenzia le capacità di monitoraggio e rafforza la collaborazione transfrontaliera. L'obiettivo è creare ambienti più sicuri e sostenibili, salvaguardare le comunità e garantire un approccio più efficace e coordinato alle questioni ambientali e civili.



PNRR BORGHI- LINEA B: IL COMUNE DI CIVITACAMPOMARANO UNICO PROGETTO FINANZIATO IN MOLISE

Nell'ambito degli investimenti del PNRR – Piano Nazionale di Ripresa e Resilienza, il Ministero della Cultura ha previsto l'Investimento 2.1 Attrattività dei Borghi, suddiviso in due linee d'intervento: la Linea A dedicata a *Progetti pilota per la rigenerazione culturale, sociale ed economica dei Borghi a rischio abbandono e abbandonati* e la Linea B dedicata *Progetti locali per la Rigenerazione Culturale e Sociale*.



Si è tenuto, il 10 aprile a Civitacampomariano, un incontro per il "progetto locale di rigenerazione culturale e sociale" finanziato dal Ministero della Cultura, che vede l'unione di cultura materiale, architettura, turismo, enogastronomia e arte, con numerose sfaccettature che permetteranno una fruizione nuova e consapevole del territorio.



Progetto domus gigantum

Servizio assistenza tecnica per il comune di Gambatesa, relativo agli interventi per la riqualificazione sociale e culturale delle aree urbane degradate quali la Musicoterapia, le officine artigiane e l'ortoterapia.

Sono stati realizzati laboratori intergenerazionali di musica d'insieme per strumenti a fiato e percussioni e un laboratorio di botanica. Il 18 novembre 2023, si è tenuta la giornata finale dell'attività dell'azione ortoterapia, dedicata ai bambini della comunità locale, che si è articolata nelle seguenti attività: avvicinamento, cura e preparazione degli animali (strigliatura e sellaggio) e vestizione degli animali secondo la tradizione.

Inoltre grazie ad un'azienda locale del Comune di Gambatesa, proprietaria di una bottega di trasformazione agroalimentare, è stato possibile realizzare il primo laboratorio interculturale e intergenerazionale di trasformazione agroalimentare. Dopo un primo incontro formativo individuale sui temi della sicurezza, dell'ingresso in servizio



e della comunicazione interpersonale, è stato realizzato anche un laboratorio di sartoria africana il cui obiettivo finale è stato la realizzazione di un abito, attraverso la fornitura di strumenti e tessuti per apprendere ed esercitarsi sulle principali tecniche di cucito a mano, quali ad esempio: il punto ad imbastitura molle, il punto ad imbastitura e il punto indietro. Infine, sono stati distribuiti i metri da sarto per imparare a prendere le misure della vita, del bacino e della lunghezza della gonna. È stato

realizzato, nel mese di aprile, il corso di potatura dell'olivo con l'agronomo Michele Tanno che, dopo una prima infarinatura teorica, ha riunito i partecipanti sul campo per poter mettere in pratica le nozioni apprese.



Progetto “Comunità Bosco Mazzocca” – Comune di Riccia

Oltre alle attività di comunicazione, il GAL Molise Verso il 2000 srl ha organizzato, nel mese di dicembre 2023, in collaborazione con l'Associazione “Comunità Bosco Mazzocca” e il Comune di Riccia, la “Festa della Montagna”, due giorni di eventi presso il Bosco Mazzocca per parlare delle opportunità nel settore agro-silvo-pastorale e per sensibilizzare giovani e imprenditori verso un uso sostenibile delle risorse boschive.

Pagina Facebook: <https://www.facebook.com/profile.php?id=100088297720888>

Sito ufficiale: <https://www.boscomazzocca.it/>



NOTIZIE



Si è tenuta, dal 14 al 15 maggio 2024 presso la Sala Conferenze dell'Incubatore Sociale "Antonio Di Lallo", a Campobasso, in collaborazione con il GAL Molise verso il 2000, l'Assemblea Generale di Ruraltour - European Federation of Rural Tourism. La Federazione europea del turismo rurale - RURALTOUR – è un'organizzazione professionale del turismo che rappresenta e promuove questo settore a livello europeo e offre una guida alla scoperta dei territori rurali e delle loro radici. Ruraltour Professional è formata da 28 organizzazioni nazionali e regionali di fornitori provenienti da 25 Paesi dell'Europa geografica, più 4 membri affiliati in 4 Paesi dell'Asia centrale.



Il viaggio verso le tue radici

In occasione del Word Accessibility Day, si è svolta presso la Sala Conferenze dell'Incubatore Sociale "Antonio Di Lallo", a Campobasso, una tavola rotonda denominata “Molise Accessibile”, in cui si è discusso di accessibilità e turismo.

Presente anche il direttore tecnico del GAL Molise Verso il 2000, Adolfo Colagiovanni, che ha presentato alcuni progetti di cooperazione realizzati in ambito di accessibilità e sostenibilità.





Si è tenuto il 21 dicembre 2023 presso l'Incubatore delle imprese dell'economia sociale e solidale Antonio di Lallo la cerimonia di premiazione delle borse di studio in memoria di Antonio Di Lallo su temi relativi a: storia, attualità e territorio molisano; sviluppo locale e innovazione; questione meridionale; disagio sociale e giovanile; differenze di genere; violenza sulle donne e femminicidio. Premio per tesi di laurea specialistica e magistrale istituito dall'Associazione Solidea "gli Amici di Antonio di Lallo" scomparso prematuramente nel 2018. Ciò in partenariato con il GAL Molise Verso il 2000, la Confederazione Italiana Agricoltori, la Confederazione Nazionale Artigiani, la Lega Cooperative e Mutue, l'Associazione Borghi Autentici D'Italia, il Comune di Castellino del Biferno, il Comune di Riccia, il Comune di Roccamandolfi, l'AIM - Associazione Industriali del Molise, il Comune di Pietracatella e l'Associazione Solidea.



Partita Iva e Cod. Fiscale 00875480709

Sede Legale

Via San Giovanni in Golfo, 205/E

Sede Operativa

Via Monsignor Bologna, 15 - 86100 Campobasso

Tel 0874.484508

www.moliseversoil2000.it

info@moliseversoil2000.it - moliseversoil2000@leGalmail.it

Facebook: Gal Molise - Skype: moliseversoil2000